Rennes, le 17 juillet 2020

COMMUNIQUÉ DE PRESSE

Coronavirus Covid-19 en Bretagne : point de situation sanitaire

Les dernières données sanitaires montrent que le virus circule toujours en Bretagne. Au cours des dernières semaines, les indicateurs de surveillance suivis quotidiennement au niveau régional étaient relativement stables mais, depuis le 10 juillet 2020, le nombre de cas testés positifs au Covid-19 est en augmentation plus rapide. Au 17 juillet, 123 nouveaux cas confirmés par test RT-PCR sont ainsi comptabilisés en Bretagne.

Le respect des gestes barrières reste la meilleure des protections et permet de limiter et de rompre les chaînes de contamination. Pour maîtriser l'épidémie, chacun doit poursuivre ses efforts durant cette période estivale. De nombreux porteurs du virus n'ont en effet pas de symptôme ou seulement des symptômes bénins. Nos comportements conditionnent l'évolution de l'épidémie : restons vigilants et responsables face au Covid-19 cet été.

Point de situation sanitaire à 16h

Le suivi des cas confirmés est élaboré à partir des données de Santé Publique France, qui comptabilisent les résultats des analyses (test PCR) effectuées par les laboratoires publics et privés.

Le nombre de cas de Coronavirus Covid-19 confirmés en Bretagne par diagnostic biologique depuis le 28 février est de **3260** (**+123** depuis mercredi 15/07/2020) ainsi répartis :

- 805 (+20) personnes résidant en Ille-et-Vilaine,
- 764 (+61) personnes résidant dans le Finistère,
- 744 (+10) personnes résidant dans le Morbihan,
- 700 (+ 17) personnes résidant dans les Côtes d'Armor,

auxquelles s'ajoutent :

- 170 (+ 14) personnes ne résidant pas en Bretagne
- 77 personnes (+1) dont les départements de résidence ne sont actuellement pas encore connus.

Prise en charge des patients Covid-19 à l'hôpital en Bretagne actuellement :

- 3 en service de réanimation (sans évolution depuis mercredi 15/07/2020)
- 71 autres modes d'hospitalisation (-2)
- 1 262 retours à domicile (+3)
- 261 décès (48 à 100 ans) à déplorer dans le cadre des prises en charge hospitalière (+1).

Point de situation EHPAD :

- 73 EHPAD ont déclaré au moins 1 cas confirmé testé par PCR (+2 depuis le 10/07/2020)
- 65 décès de résidents sont à déplorer au sein des EPHAD (sans évolution).

Contacts presse :
ARS Bretagne : Elisabeth Lagadec-Fethaddine – 02 22 06 72 28 – elisabeth.lagadec-fethaddine@ars.sante.fr
Préfecture de région : Bénédicte Villeroy de Galhau – 06 74 44 76 11 – benedicte.villeroy@ille-et-vilaine.gouv.fr

La période estivale ne doit pas être synonyme d'un relâchement dans le respect des gestes barrières. Restons collectivement vigilants pour éviter un rebond épidémique cet été et protéger ainsi les plus fragiles.

Pour limiter la transmission du virus, continuez à appliquer les bons gestes au quotidien :

- Lavez-vous les mains très régulièrement (avec de l'eau et du savon, ou du gel hydro-alcoolique).
- Restez toujours à plus d'un mètre les uns des autres.
- Portez un masque dès que la distance d'au moins un mètre ne peut pas être respectée (ex : dans les lieux publics, les commerces…) et en particulier dans les lieux clos.
- Toussez ou éternuez dans votre coude ou dans un mouchoir.
- Utilisez un mouchoir à usage unique et jetez-le.
- Saluez sans vous serrer la main, arrêtez les embrassades.
- Évitez de vous toucher le visage, en particulier le nez et la bouche.

En cas de symptômes (fièvre, toux, nez qui coule, fatigue intense, perte de goût et odorat, difficultés respiratoires, diarrhées) :

- Restez à domicile, évitez les contacts, appelez votre médecin traitant ou, pour toute question non médicale, le 0800 130 000 numéro vert 24h/24 et 7j/7 .
- Appelez le 15 en cas d'aggravation des symptômes avec des difficultés respiratoires et signes. d'étouffement ou envoyez un message au 114, numéro d'urgence pour les sourds et malentendants.
- **Ne vous rendez pas directement aux urgences ou chez le médecin.**

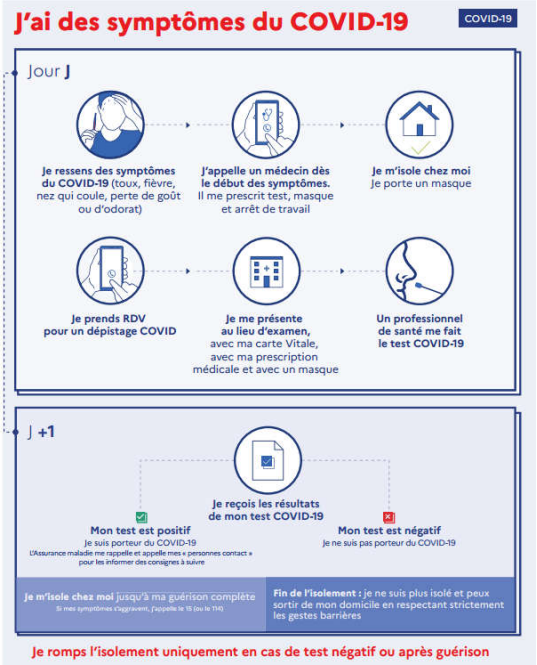

Les tests RT-PCR sont effectués dans des centres de dépistage dont la liste est disponible sur le site Internet sante.fr.

Vous êtes également invités à télécharger l'application StopCovid (anonyme, sécurisée et gratuite).

Information Coronavirus COVID-19

- Informations et recommandations : www.gouvernement.fr/info-coronavirus
- Pour toute question non médicale, numéro vert 24h/24 et 7j/7 : 0 800 130 000

Contacts presse :
ARS Bretagne : Elisabeth Lagadec-Fethaddine – 02 22 06 72 28 – elisabeth.lagadec-fethaddine@ars.sante.fr
Préfecture de région : Bénédicte Villeroy de Galhau – 06 74 44 76 11 – benedicte.villeroy@ille-et-vilaine.gouv.fr